

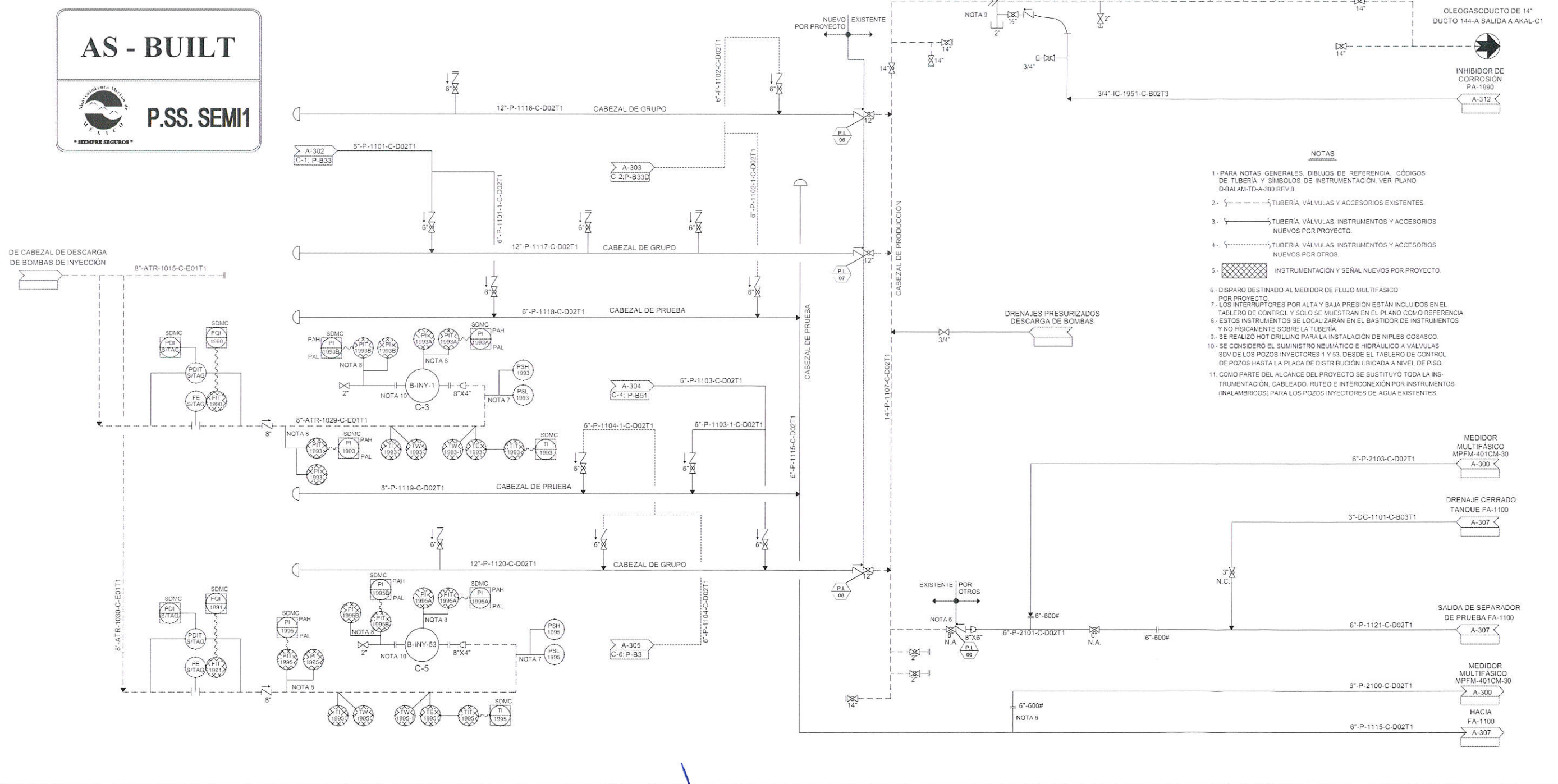

CONDUCTOR	POZO	BAJANTE DE AGUA DE INYECCION					TUBERIA DE INYECCION		TUBERIA DE REVESTIMIENTO		TUBERIA REVESTIMIENTO/ INYECCION		TABLERO HIDRONEUMATICO DE CONTROL DE POZOS					
		TRANSMISOR INDICADOR DE PRESION (PIT)	INDICADOR DE PRESION (PI)	TRANSMISOR INDICADOR DE TEMPERATURA (TIT)	INDICADOR DE TEMPERATURA (TI)	VALVULA DE ALA (WV)	TRANSMISOR INDICADOR DE PRESION (PIT)	INDICADOR DE PRESION LOCAL (PI)	TRANSMISOR INDICADOR DE PRESION (PIT)	INDICADOR DE PRESION LOCAL (PI)	REGISTRADOR DE PRESION (PR)	INTERRUPTOR POR ALTA PRESION (PSH)	INTERRUPTOR POR BAJA PRESION (PSL)	SELECTOR DE CIERRE/APERTURA VALVULA SSV LOCAL (HS)	SELECTOR DE CIERRE/APERTURA VALVULA SSV LOCAL (HS)	SELECTOR DE CIERRE/APERTURA VALVULA SSV LOCAL (HS)	INDICADOR DE POSICION VALVULA SSV (ZI)	INDICADOR DE POSICION VALVULA SSV (ZI)
NOTA 11	NOTA 8 NOTA 10																	
No. C-3	No. INY-1	1993	1993	1993	1993	1993	1993A	1993A	1993B	1993B	NO SE REQUIERE	1993	1993	---	---	---	---	---
No. C-5	No. 53	1995	1995	1995	1995	1995	1995A	1995A	1995B	1995B	NO SE REQUIERE	1995	1995	---	---	---	---	---

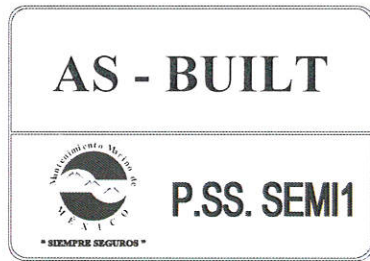

CP	FECHA	REVISIONES				NUM.	DIBUJOS DE REFERENCIA		APROBADO POR		ELABORADO POR:		* DESARROLLO DE INGENIERÍA PARA INTERCONEXIÓN Y PUESTA EN OPERACIÓN DEL EQUIPO SUPERFICIAL, PARA EL SISTEMA DE BOMBEO ELECTROCENTRIFUGO (BEC) DERIVADO DE LA INCORPORACIÓN DE NUEVOS POZOS EN LA PLATAFORMA BALAM-TD* DIAGRAMA DE TUBERÍA E INSTRUMENTACIÓN DE CABEZALES DE PRODUCCION, GRUPO Y PRUEBA DE POZOS EN LA PLATAFORMA BALAM-TD.			REV.					
	REV	DESCRIPCIÓN	FECHA	POR	Vo.Bo.	D-BALAM-TD-A-306	DIAGRAMA DE TUBERÍA E INSTRUMENTACIÓN DE CABEZALES DE PRODUCCION, GRUPO Y PRUEBA DE POZOS EN LA PLATAFORMA BALAM-TD.	ING. HUGO E. JIM GUERRA	SUPERINTENDENTE DE INGENIERIA MM	DIBUJO:	H.L.C.	PROY.:					R.A.L.	APROBÓ	R.M.V.	COORD:	G.F.G.
	0	APROBADO PARA CONSTRUCCIÓN.	AGOSTO/2018	I.S.B.	E.R.A.				ING. PEDRO TOLEDO DEHESA	REVISÓ											
	1	AS-BUILT	ABRIL/2019	MMM	P.E.P.				SUPERINTENDENTE DE PROYECTOS MM	VERIFICÓ											
									ING. ERASMO FERNANDEZ GUARDADO												
									GERENTE DE PROYECTOS	VALIDO											
																					
										EXPLORACIÓN Y PRODUCCIÓN ®		"SIEMPRE SEGUROS"		DIBUJO ELABORADO EN: CD. DEL CARMEN, CAMPECHE. ABRIL/2019		ESC: S/ESC ACOT: NA					

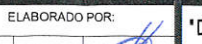

DIBUJO ELABORADO EN: CD. DEL CARMEN, CAMPECHE. ABRIL/2019